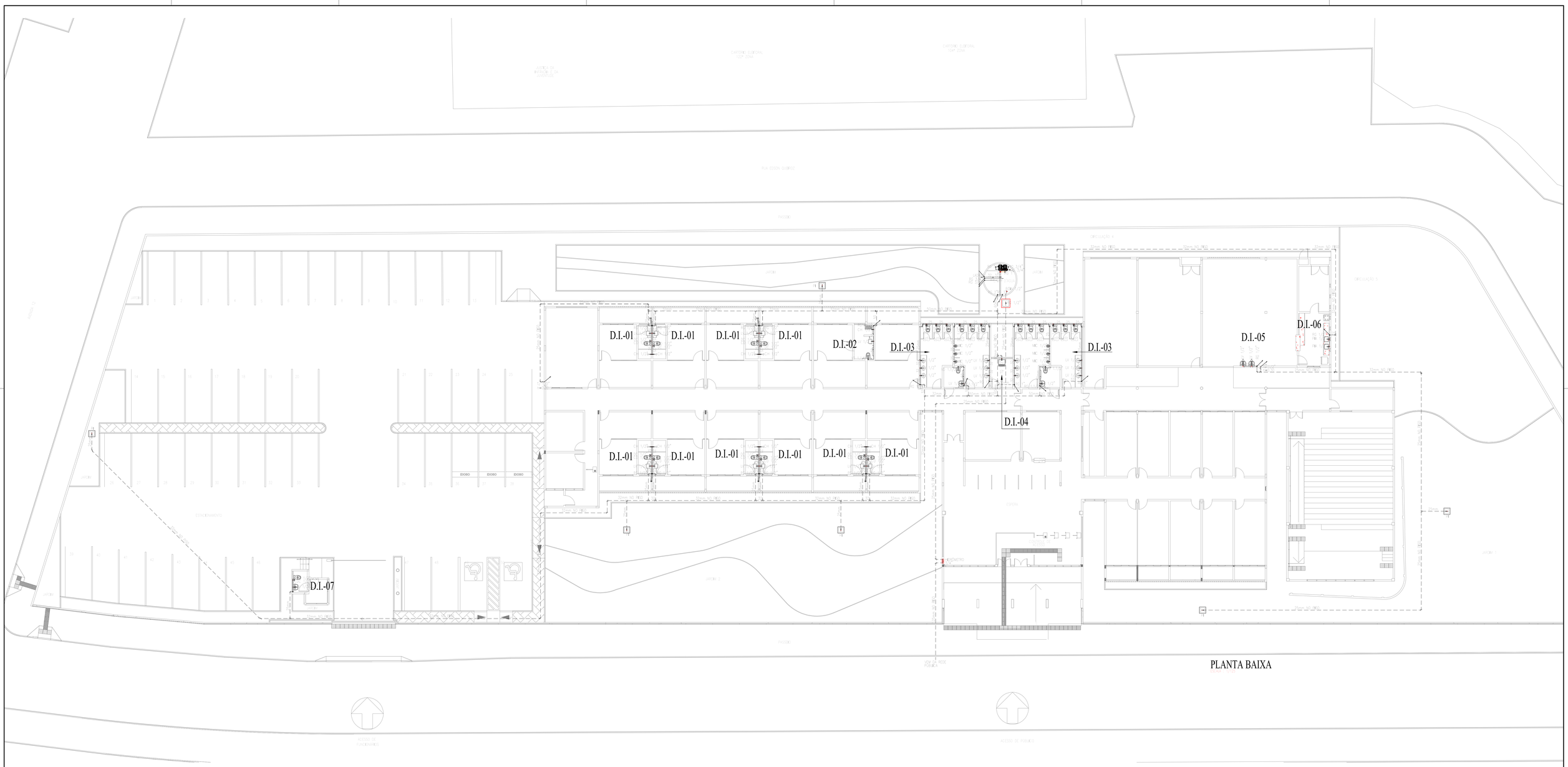

PLANTA BAIXA

LEGENDA HIDRÁULICA

- TUBULAÇÃO DE ÁGUA FRIA EM PVC SOLDÁVEL EMBUTIDA NA PAREDE E LAJE.
- TUBULAÇÃO DE ÁGUA FRIA EM PVC SOLDÁVEL EMBUTIDA NA PELO PISO.
- RG — REGISTRO DE GAVETA.
- TÊ SIMPLES OU C/ REDUÇÃO.
- JOELHO 90º SIMPLES OU C/ REDUÇÃO.
- JOELHO 45º SIMPLES OU C/ REDUÇÃO.
- BUCHA DE REDUÇÃO.
- CX — CAIXA 30x30x30cm EM ALVENARIA COM FUNDO EM BRITA E TAMPA EM CONCRETO C/ PONTO HIDRÁULICO PARA IRRIGAÇÃO.
- AF-02 VAR. — COLUNA DE ÁGUA FRIA.
- REC. Ø32 — BARRILETE DE RECALQUE.
- LMP. Ø40 — BARRILETE DE LIMPEZA.
- EXTR. Ø32 — BARRILETE EXTRAVASOR.
- COLUNA DE SOBE.
- COLUNA DE PASSA.
- TUBO QUE DESCE.

OBSERVAÇÕES:

1) TODAS AS TUBULAÇÕES FRIA EM PVC SOLDÁVEL.
2) AS INTERFERÊNCIAS DAS INSTALAÇÕES COM A ESTRUTURA EXISTENTE SERÃO RESOLVIDAS NO TRANSCORRER DA OBRA.
3) A ALIMENTAÇÃO DA CAIXA D'ÁGUA SERÁ FEITA ATRAVÉS DE UMA INTERDIÇÃO POR MEIO DE GRAVIDADE DA CAIXA EMBEIXADA.
4) TODA TUBULAÇÃO EM PVC QUE ESTEJA VULNERÁVEL A TRÁFEGO DE VEÍCULOS SERÁ ENVELOPADA EM CONCRETO.

LEGENDA HIDRÁULICA

- PONTO HIDRÁULICO PARA LAVATÓRIO DE 1/2", ALTURA DE 0,60cm.
- PONTO HIDRÁULICO PARA DUCHA HIGIÊNICA DE 1/2", ALTURA DE 0,30cm.
- PONTO HIDRÁULICO PARA PIA DE 1/2", ALTURA DE 0,60cm.
- PONTO HIDRÁULICO PARA TANQUE DE 1/2", ALTURA DE 1,20cm.
- PONTO HIDRÁULICO PARA CAIXA DESCARGA ACOPLADA DE 1/2", ALTURA DE 0,30cm.
- PONTO HIDRÁULICO PARA VÁLVULA DE DESCARGA DE 1,1/2", ALTURA DE 0,30cm.
- VÁLVULA DE DESCARGA DE 1,1/2", ALTURA DE 1,10cm.
- PONTO HIDRÁULICO PARA CHUVEIRO DE 1/2", ALTURA DE 2,10cm.
- REGISTRO DE PRESSÃO PARA CHUVEIRO DE 1/2", ALTURA DE 1,10cm.
- PONTO HIDRÁULICO PARA TORNEIRA DE JARDIM 1/2", ALTURA DE 0,30cm.

LEGENDA DOS PONTOS HIDRÁULICOS

- LV 1/2" — PONTO HIDRÁULICO PARA LAVATÓRIO DE 1/2"
- PIA 1/2" — PONTO HIDRÁULICO PARA PIA DE 1/2"
- TQ 1/2" — PONTO HIDRÁULICO PARA TANQUE DE 1/2"
- DC 1/2" — PONTO HIDRÁULICO PARA DUCHA HIGIÊNICA DE 1/2"
- CA 1/2" — PONTO HIDRÁULICO PARA CAIXA DESCARGA ACOPLADA DE 1/2"
- VD 1,1/2" — PONTO HIDRÁULICO PARA VÁLVULA DE DESCARGA DE 1,1/2"
- CH 1/2" — PONTO HIDRÁULICO PARA CHUVEIRO DE 1/2"
- TJ-1/2" — PONTO HIDRÁULICO PARA TORNEIRA DE JARDIM 1/2"

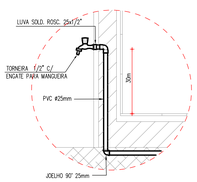

DETALHE TORNEIRA DE JARDIM

ESCALA 1/25

REVISÃO	ASSUNTO	DESENHO	DATA
01	ATUALIZAÇÃO DA ARQUITETURA	SMCL	05/2017
-	-	-	-
-	-	-	-
-	-	-	-

PAGO

APROVO

CONSELHO PROFISSIONAL

PROPRIETÁRIO

PROJETO

PROJETO

CONSTRUÇÃO

GOVERNO DO ESTADO DO CEARÁ
Casa Civil

PROJETO:
PROMOTORIA DE MARACANAÚ

INTERESSADO:
PGJ - PROCURADORIA GERAL DE JUSTIÇA

ENDEREÇO:
AVENIDA ESTRUTURANTE OESTE S/N

MUNICÍPIO:
MARACANAÚ - CE

AUTOR: FRANCISCO EMANUEL HOLANDA SAMPAIO — CREA: 0015750850-0
TELEFONE: — EMAIL:
AUTOR: — CREA:
TELEFONE: — EMAIL:

ÁREA TÉCNICA:
HINSTALAÇÕES HIDRÁULICA

ETAPA:
EXECUTIVA

CONTEÚDO:	ESCALA:
PLANTA BAIXA	1/125
DETALHES EXECUTIVOS	S/ESC
LEGENDAS	S/ESC
-	-
-	-
-	-

DESENHO: FESH
DATA: JULHO DE 2010
REVISÃO: R1
ARQUIVO: HID 01-02_PROMOTORIA DE MARACANAÚ_R1.dwg

HID 01 02

RESERVA DE PROPRIEDADE INTELECTUAL

A PROPRIEDADE INTELECTUAL DO PRESENTE PROJETO É RESERVADA AOS SEUS AUTORES, DE ACORDO COM A LEGISLAÇÃO PERTINENTE. O USO DESTE PROJETO OU DE QUALQUER DE SEUS ELEMENTOS, QUE NÃO FORAM OS DETERMINADOS, SERÃO CONSIDERADOS COMO APROPRIAÇÃO ILÍCITA E SERÃO APLICADAS AS LEIS QUE DEFENDEM DITOS DIREITOS A TERCEIROS.