POLÍCIA MILITAR DO CEARÁ

"RAÇA DE FORTES, POVO DE BRAVOS"

CEARÁ
GOVERNO DO ESTADO
SECRETARIA DA SEGURANÇA PÚBLICA E DEFESA SOCIAL

DIÁLOGOS COM A JUVENTUDE

COPAC
COMANDO DE PREVENÇÃO E APOIO ÀS COMUNIDADES

O PREÇO IMPAGÁVEL DO CRIME

Quando o atalho vira abismo.

A FALSA PROMESSA DO CRIME

COPAC
COMANDO DE PREVENÇÃO E APOIO ÀS COMUNIDADES

O que promete

- Dinheiro fácil
- “Família” e Proteção
- Poder e Status

O que entrega

- Dívida e Prisão
- Alvo e Medo
- Traição e Morte

COPAC
COMANDO DE PREVENÇÃO E APOIO ÀS COMUNIDADES

A Realidade por Trás da Fachada: O "Trabalho"

Promessa: Liberdade. Realidade: Escravidão.

- Você não tem horário para sair, não tem férias,
- não pode dizer "não".
- Você é o primeiro a arriscar a vida, o último a lucrar.
- Uma dívida que nunca acaba.

Os Destinos Finais: Não Existe Final Feliz

Ninguém entra para o crime planejando morrer ou ser preso. Mas, no final, o caminho sempre acaba em uma dessas portas. Não há outra saída.

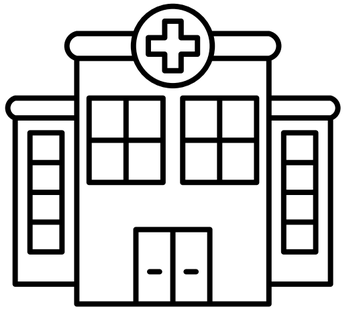

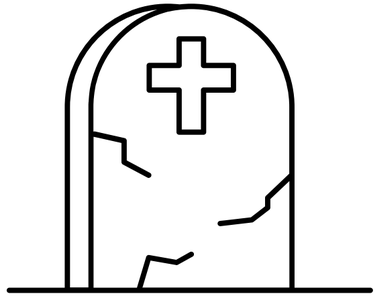

O CUSTO REAL

COPAC
COMANDO DE PREVENÇÃO E APOIO ÀS COMUNIDADES

É sobre perder tudo que realmente importa na vida.

Família

Relacionamentos destruídos, confiança quebrada, ausência nos momentos importantes.

Futuro

Oportunidades de emprego perdidas, sonhos abandonados, potencial desperdiçado.

Dignidade

Reputação manchada, respeito perdido, vergonha que persegue por anos.

Quem te joga pra cima?

COPAC
COMANDO DE PREVENÇÃO E APOIO ÀS COMUNIDADES

Quem são suas influências positivas?

O Verdadeiro Poder: Construa, Não Destrua

Onde está o poder de verdade:

No conhecimento
Ninguém pode tirar de você o que você aprende.

No trabalho honesto
A tranquilidade de colocar a cabeça no travesseiro em paz.

No esporte e na arte
Disciplina, foco e um caminho para o sucesso.

No caráter
Ser respeitado por quem você é, não pelo que você impõe.

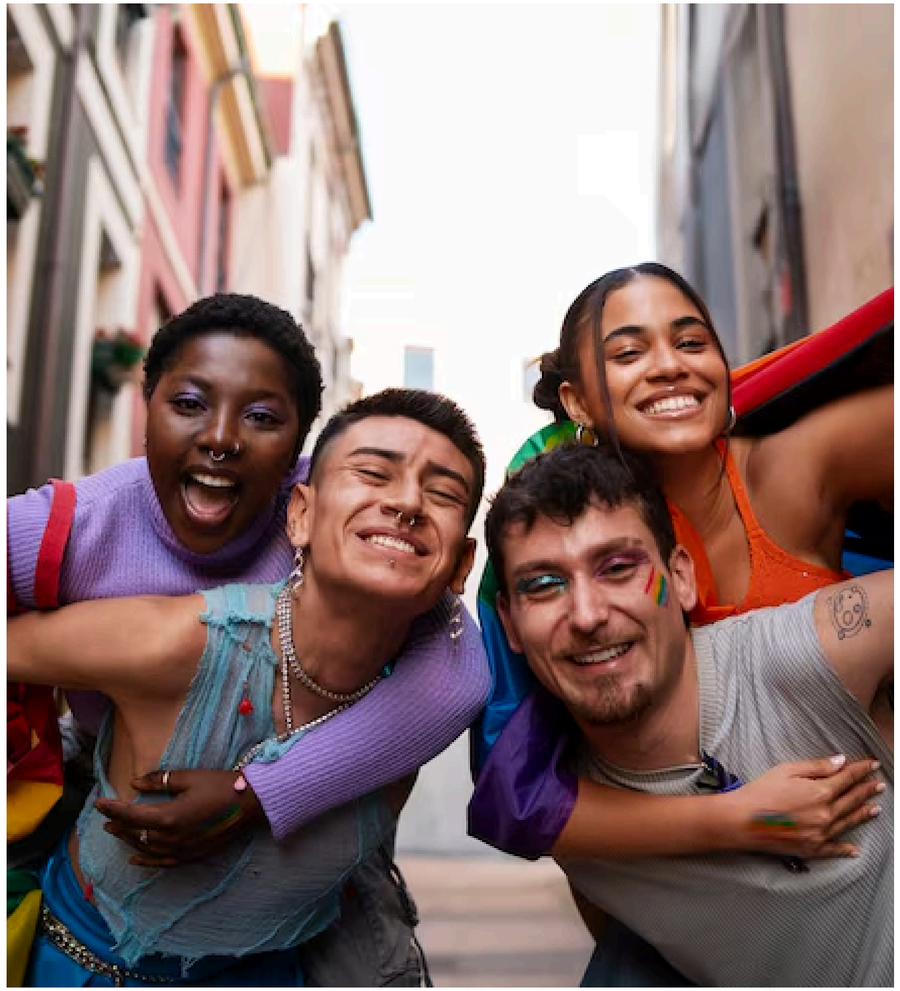

Uma Mensagem Final

COPAC
COMANDO DE PREVENÇÃO E APOIO ÀS COMUNIDADES

Se você já está perto desse mundo ou conhece alguém que está, peça ajuda

Pedir ajuda é um ato de coragem.

Fale com um professor, um diretor, seus pais, ou até mesmo com a polícia (através de canais comunitários como o Conselho Tutelar).

Sua vida é a sua maior riqueza. Não a venda por um preço tão baixo.

COPAC
COMANDO DE PREVENÇÃO E APOIO ÀS COMUNIDADES

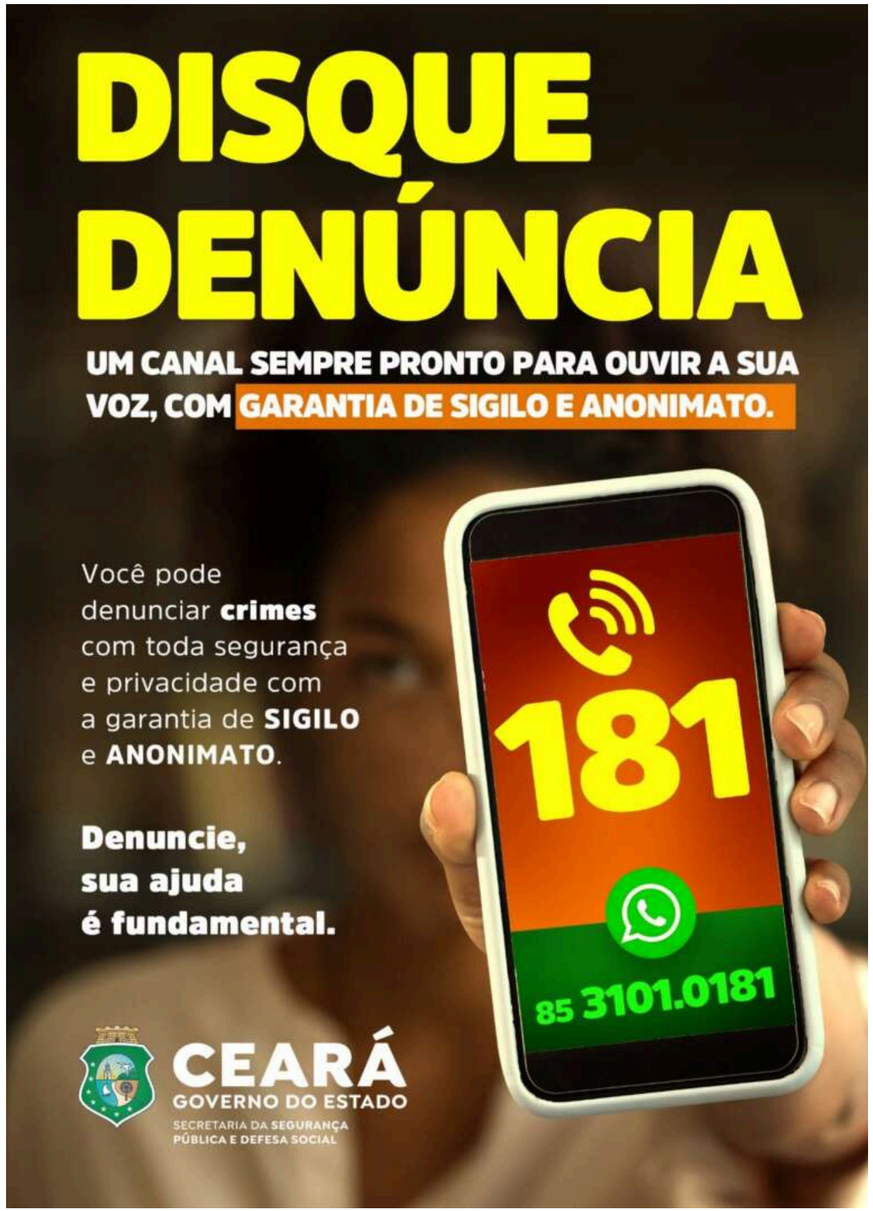

EMERGÊNCIA: 190

OUVIDORIA: 155

DISQUE-DENÚNCIA: 181
(ANÔNIMO)

VIOLÊNCIA CONTRA A MULHER: 180

COPAC
COMANDO DE PREVENÇÃO E APOIO ÀS COMUNIDADES

"Seja a mudança que você quer ver no mundo."

Mahatma Gandhi

COPAC

“MAIS PERTO, MAIS SEGURO.”