FALA QUE SALVA

CORPO DE BOMBEIROS MILITAR DO CEARÁ
1925

Previne
Violência nas escolas, não!

MPCE
Ministério Público
do Estado do Ceará

POLÍCIA MILITAR
DO CEARÁ
"RAÇA DE FORTES, POVO DE BRAVOS"

POLÍCIA CIVIL
CE

Conectando Instituições e Juventude

Sejam bem-vindos! É com grande satisfação que apresentamos o projeto "Fala que Salva", uma iniciativa interinstitucional para aproximar o Ministério Público do Estado do Ceará (MPCE) e os agentes de segurança das escolas e, principalmente, de vocês, jovens.

Nosso objetivo é claro: fortalecer o diálogo, a prevenção contra a violência e o uso de drogas, e a proteção do futuro de cada um.

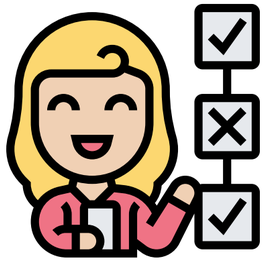

Nossas Regras para um Diálogo Aberto

Essas regrinhas simples nos ajudarão a criar um ambiente descontraído e acolhedor para a nossa conversa.

1	Participação livre: Sintam-se à vontade para levantar a mão a qualquer momento, fazer perguntas ou observações. Queremos um bate-papo dinâmico e enriquecedor.
2	Essa é divertida: se alguém der uma cochilada, o colega do lado pode dar um "cutucão leve". É para manter todos conectados e animados!

Regras da Conversa

Vamos “testar” o cutucão de forma bem leve. Cutuca aí o teu amigo do lado. Sem força, só para testar!

Quais São os Seus Sonhos?

Cada um de vocês carrega um universo de possibilidades. Já pensaram no que querem ser ou conquistar?

Seja promotor, policial, médico, professor ou piloto de avião, o mundo das profissões é vasto e cheio de oportunidades.

Reformar a casa da mãe, comprar algo especial para o pai. Pequenos gestos que transformam vidas.

Sonhos

- Viagens: conhecer Rio de Janeiro, São Paulo, Paris, os parques da Disney, o Beto Carrero;
- Conquistas pessoais: comprar um carro ou uma moto, tirar a carteira de motorista, viajar.

Caminhos que Desviam dos Sonhos

Faça escolhas conscientes hoje para construir o amanhã que você deseja.

É importante entender que algumas escolhas podem afastar você desses sonhos.

O álcool e as drogas, em particular, representam barreiras significativas para o desenvolvimento e a realização pessoal. Sua jornada é única, e cada decisão molda seu destino. Pense no impacto a longo prazo.

Álcool na Adolescência: Um obstáculo ao seu futuro

Dependência Precoce

O consumo na adolescência, com o cérebro em formação, aumenta drasticamente o risco de dependência.

Dano Biológico

O álcool é um solvente orgânico que causa danos severos e irreversíveis ao organismo.

Crime e Responsabilidade

Permitir o consumo de álcool por menores é crime (Art. 243 do ECA). A escolha de não beber, por amor-próprio e por seus sonhos, é a melhor proteção.

Muitos casos de alcoolismo começaram na juventude, levando a uma vida de sofrimento. Sua escolha consciente fará a diferença.

As Drogas: Um perigo ainda maior

Se o álcool é um risco, as drogas são um abismo. Vamos juntos dizer um sonoro "VIXE!" ao tema!

Drogas como maconha, cocaína, crack, "merla", entre outras, causam danos catastróficos ao cérebro adolescente, que está em pleno desenvolvimento. Elas comprometem a capacidade de aprendizado, alteram o comportamento e destroem o futuro.

A escolha consciente é sua maior ferramenta. Ninguém pode fiscalizar você o tempo todo. A decisão de se manter longe é o escudo que protege seus sonhos.

Assista a este vídeo para entender mais: História de superação

Organizações Criminosas: Ilusão e Consequências

Falsa Ajuda

As facções não ajudam; elas se aproveitam dos jovens para seus próprios lucros e crimes, gerando um ciclo de violência e exploração.

O Alerta de Marcola

Até líderes criminosos, como Marcola do PCC, aconselham seus filhos a não se envolverem com drogas e crime, afirmando que "fumar é coisa de mané". Isso demonstra que nem mesmo eles desejam esse destino para seus entes queridos. (Fonte: IstoÉ)

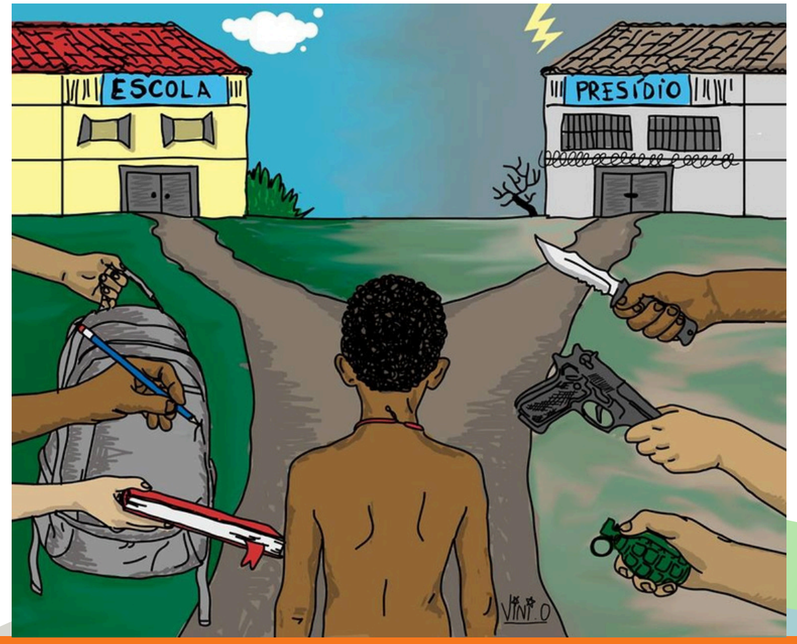

Organizações Criminosas: Ilusão e Consequências

Impacto na Comunidade

Onde o crime se instala, os serviços públicos não melhoram. As ruas continuam com buracos, o lixo e o esgoto permanecem. A comunidade sofre as consequências.

A Realidade do Tráfico

Os verdadeiros lucros do tráfico estão longe, em condomínios de luxo. Os jovens envolvidos diretamente ganham pouco e, rapidamente, acabam presos ou mortos.

Você é importante demais para ser uma ferramenta nas mãos de quem não se importa com você.

Assista ao relato de uma médica que perdeu tudo para as drogas: O Preço das Drogas

Organizações Criminosas: Ilusão e Consequências

Expectativa

REALIDADE

Você Sempre Terá Escolha

Mesmo em contextos difíceis, sua capacidade de escolha é seu poder inabalável. O crime e as drogas são uma ilusão que levam a um único fim: **prisão ou morte**.

O caminho sem drogas pode ser desafiador, exige estudo, esforço e trabalho. Mas é o único que o levará a lugares lindos, a oportunidades reais e a um futuro digno.

Escolha construir, escolha sonhar, escolha viver plenamente!

Reflita sobre esta animação

Vídeo de Animação sobre Drogas

“Amizade” na Facção

FAKE

Não existe amizade nem fidelidade no crime. Você é visto apenas como um instrumento de lucro, seja comprando drogas, seja vendendo drogas.

Seu Futuro, Sua Conquista!

Quando um criminoso é baleado, ele é deixado para trás pelo “amigos”.

Mas sua família e seus verdadeiros amigos nunca vão te deixar para trás, pois eles te apoiam em suas melhores escolhas.

Agradecemos a atenção de todos. Contem com o "Fala que Salva" para construir um futuro brilhante!